SHARP SH-N01

取扱説明書

海外では日本より電波が悪く、▮▮ に X がついている状態では電波をキャッチしていません。
電波が入る場所に移れば自然と X が消え、▮▮ が現れます。

X 状態（電波をキャッチしていない状態）の場合、
場所を移動するか、電源のON/OFFをして、▮▮ が表示されている状態でご利用願います。

□ 携帯電話・充電器は
各国の電圧に対応しており、
変圧器ナシで充電が可能です。

□ 返却時に全ての発信・着信履歴、
メモリーなどは消去し、
貸出時にも初期化しますので、
個人情報は完全に保護されます。

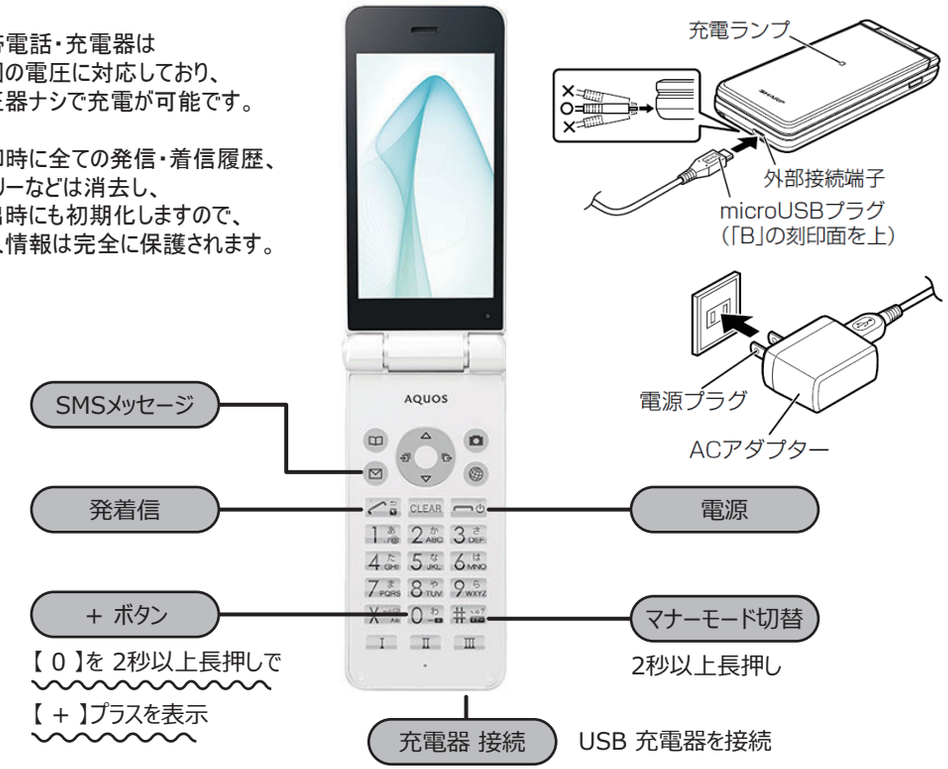

お問合せ

株式会社 ニッテル

TEL ： ＋ 81 3 5733 3347

平日（月-金）日本時間 10:00 - 18:00
（時間外は留守番電話に録音ください。）

e-mail ： info@nittel.jp

盗難・紛失などによる回線停止の場合、不正利用を防ぐ為にも至急に下記必要事項を必ずご連絡ください。

- 契約者氏名
- レンタル電話番号
- 滞在中の連絡先（電話番号 または メールアドレス）

連絡をいただき、当社が回線停止までの通信料金はお客様のご負担となりますのでご注意ください。

電源 ON / OFF

● 電源の ON / OFF

電源 を 2秒以上長押しする。

※ 電源の OFF は「電源を切る」を選択する。

バッテリーが 2%以下の場合、
電源の ON ができません。
バッテリーが完全に無くなった場合、
充電器で 5分程度充電をした後に
電源の ON をしてください。

ソフトキーの操作

ディスプレイの最下段（ソフトキーエリア）には「選択」「保存」のような、操作や設定の選択肢が表示されます。
これらの内容を実行するには、その表示位置に対応するソフトキーを押します。

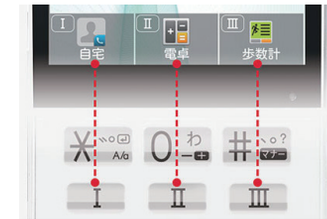

▲ クイック起動キー ▲

よく使う電話番号や機能を割り当てられるキーです。
本体をひらいてキーを押すだけで機能を素早く起動できます。
※「設定」→「クイック起動キー」から設定します。

ステータスバーについて

- 表示されるアイコンには、次の2種類があります。
  - ■ お知らせアイコン：簡易留守録やSMSなどの通知を表します。
  - ■ ステータスアイコン：電池残量や電波状態などの端末の状態を表します。

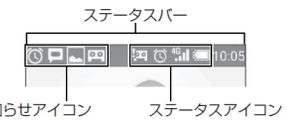

■ 主なお知らせアイコン一覧

- ：新着SMSあり
- ：メッセージの送信失敗
- ：新着PCメールあり
- ：エラー表示
  - ● 何らかのエラーが発生したときに表示されます。
- ：データ通信が無効
  - ● データ通信の制限を超えた場合に表示されます。
- ：アラーム鳴動中／スヌーズ中
- ：カレンダーの予定通知あり
- ：ミュージックで音楽再生中

通話表示
- ：着信中／通話中／発信中
- ：不在着信あり
- ：簡易留守録あり

Wi-Fi電波状態表示
- ：レベル4
- ：レベル3
- ：レベル2
- ：レベル1
- ：レベル0
- ● インターネット接続されていないアクセスポイントに接続中は、［ ］のようにWi-Fi電波状態表示に［ ］が重なって表示されます。

- ：長エネスイッチの設定要求あり
- ：スクリーンショットで画像を保存
- ：タッチクルーザーEXが有効
- ：タッチクルーザーEXが無効
- ：位置情報測位中
- ：VPN接続
- ：ソフトウェア更新あり
- ：表示されていないお知らせアイコンあり

■ 主なステータスアイコン一覧

電池残量表示
- ～ ：約100%～約16%
- ：約15%以下
- ：約5%以下
- ● 充電中は電池マークに［ ］が重なって表示されます。

電波状態表示
- ：レベル4
- ：レベル3
- ：レベル2
- ：レベル1
- ：レベル0
- ：圏外

マナーモード表示
- ：通常マナー
- ：ドライブマナー
- ：サイレントマナー
- ：電話着信音量を［サイレント］に設定中
- ：ハンズフリーで通話中
- ：ミュートに設定中
- ：アラーム設定中

簡易留守録表示
- ：簡易留守録設定中で簡易留守録が0件
- ：簡易留守録設定中で簡易留守録が1～29件
- ：簡易留守録設定中で簡易留守録が30件

文字入力モード表示
- あ ：ひらがな漢字
- AB ：半角英字
- 12 ：半角数字
- カナ ：半角カタカナ
- A ：全角英字
- 1 ：全角数字
- カ ：全角カタカナ
- 区 ：区点コード

発信/着信

● 発信

□ 滞在国内の電話への発信方法

電話番号 ←現地の相手先電話番号をそのまま

もしも、オーストラリア滞在中に、現地オーストラリアの携帯電話（0466-111-333）に電話をする場合
▸▸▸ 0466 111 333

▼ 上記のダイヤル方法で発信音が鳴らない場合
▼ ガイダンスが流れて発信音が鳴らない場合
▼「接続できません」など発信ができない場合

＋ 国番号 最初の 0 を省いた電話番号

現地オーストラリアの携帯電話（0466-111-333）に電話をする場合
▸▸▸ ＋ 61 466 111 333
※【＋】は【 0 ボタン】を 2秒以上長押しすると表示されます。
※ オーストラリアの国番号は【 61 】です。

滞在国内の
電話への
発信方法は
2通りあります。

□ 国際電話ダイヤル方法

＋ 国番号 最初の 0 を省いた電話番号

日本の携帯電話（090-8888-2222）に国際電話をする場合
▸▸▸ ＋ 81 90 8888 2222
※【＋】は【 0 ボタン】を 2秒以上長押しすると表示されます。
※ 日本の国番号は【 81 】です。

海外にある
日本の携帯電話に
かける場合は
国際電話です。

● 着信

応答（Answer）

拒否（Decline）

インターネット利用

Wi-Fi 接続をしてインターネット接続が可能で、ご利用いただけますが、
当社は「通話」と「SMS」の基本機能以外のサポートはできません。

■注意■
※ 電話回線でのネット接続（2G/3G/4G LTE）はできません。Wi-Fi 接続のサポートはできません。

● Wi-Fi 接続方法

① 設定 ＞ Wi-Fi ＞ Wi-Fi の設定を ON
② Wi-Fi ネットワークから接続する Wi-Fi を選択してパスワードを入力
③ 接続 ＞「接続済み」と表示

■注意■
※ 認証中…保存済み（または認証に問題）と表示された場合はパスワードに間違いがありますので再度入力してください。

SMS（ショートメッセージ）の送信

SMS（ショートメッセージ）とは電話番号を宛先に文字メールを送受信するサービスです。
海外現地の携帯電話と英語での SMS はもちろん、日本の携帯と日本語で SMS が可能です。
なお、SMS は通話回線を利用しますので、インターネット接続は必要ありません。

■注意■
※ 現地の電話会社の都合により SMS が出来ない場合、相手先の携帯電話の機種により日本語が表示されない場合があります。
※ 着信側の携帯電話が、SMS の着信拒否をしている場合は、メールは出来ません。
※ 1メールあたり半角160文字（全角 70文字）までです。それ以上のの場合、2通の SMS で送信される場合があります。

① SMSメッセージを押す。
② 【SMS】を選択
③ 新規作成
④ 【To】の欄に 電話番号 を入力

SMSメッセージ

□ 滞在国内の携帯電話へ送信する場合

電話番号 ←現地の相手先電話番号をそのまま
または
＋ 国番号 最初の 0 を省いた電話番号

□ 日本の携帯電話へSMSを送信する場合

＋ 国番号 最初の 0 を省いた電話番号

日本の携帯電話（090-8888-2222）にSMSを送信する場合
▶▶▶ ＋ 81 90 8888 2222
※【＋】は【 0 ボタン】を 2秒以上長押しすると表示されます。
※ 日本の国番号は【 81 】です。

⑤ メッセージを入力
⑥ 【送信】

海外からの返却方法

海外からの返却を希望の場合、返却料金はお客様負担となります。
（日本から返却の場合、郵送時の返却用セットを利用いただき返却料金は無料となります。）

① 事前に海外から返却を希望の旨、メールまたは電話にてご連絡ください。（返却方法を確認します。）
② 携帯電話の電池を外していただき、電池以外のレンタル品を EMS にて当社まで郵送ください。
※ 携帯電話が当社に到着した日が返却日となります。
③ 電池は、ご帰国後に郵送時の返却用セットを利用いただき返却ください。

宛名（To）：Nittel Inc.
宛先（Address）：1F., Oonuki Bldg., 2-3-5 Shibadaimon, Minato-ku, Tokyo, Japan 105-0012
電話番号（Tel）：+81-3-5733-3347
内容品（Contents）：Rental Mobilephone for Return （No Lithium）
個数（No.）：1
価格（Value）：NCV（No Commercial Value）
詳細（Contains）：Return rental goods