# ZTE MF910

取扱説明書

海外では日本より電波が悪く、 に X がついている状態では電波をキャッチしていません。
電波が入る場所に移れば自然と X が消え、 が現れます。

X 状態（電波をキャッチしていない状態）の場合、
場所を移動するか、電源のON/OFFをして、 が表示されている状態でご利用願います。

※ バッテリーは最大 6時間です。（屋外での利用は、フル充電より最大 6時間となります。）
※ 宿泊先などでは、充電器に接続しながらご利用ください。
※ バッテリーが 2%以下の場合、電源の ON ができません。
※ バッテリーが完全に無くなった場合、10分程度充電をした後に電源の ON をしてください。

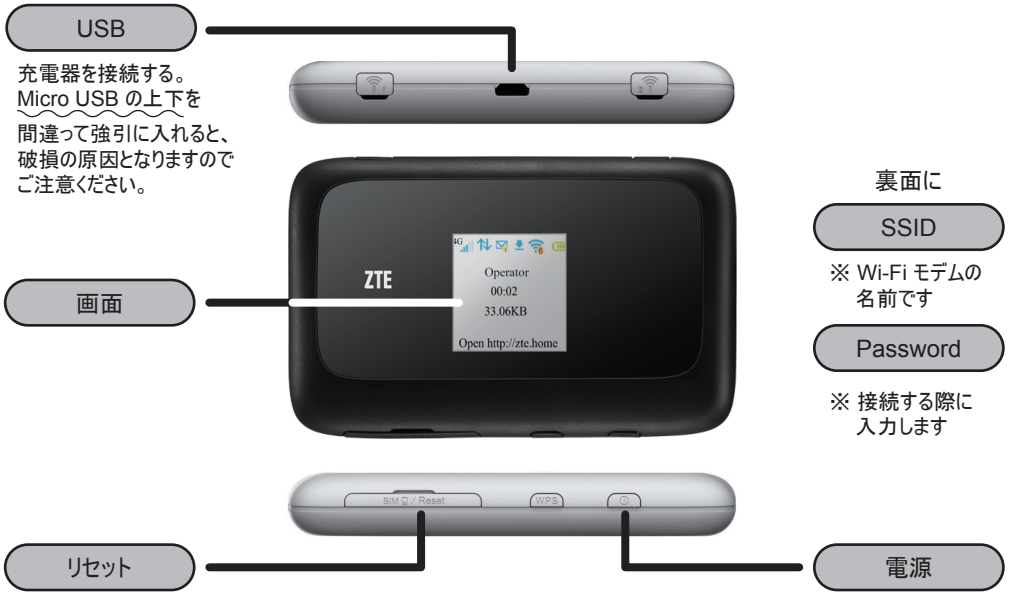


## お問合せ


株式会社ニッテル

TEL : + 81 3 5733 3347

平日（月-金）日本時間 10:00 - 18:00
（時間外は留守番電話に録音ください。）

e-mail : info@nittel.jp


盗難・紛失などによる回線停止の場合、不正利用を防ぐ為にも至急に下記必要事項を必ずご連絡ください。

- 契約者氏名
- レンタル電話番号
- 滞在中の連絡先（電話番号 または メールアドレス）

連絡をいただき、当社が回線停止までの通信料金はお客様のご負担となりますのでご注意ください。

## 利用方法

### ●電源の ON / OFF

※ 電源ボタンは 下 です。

電源 を 2秒以上長押し

※ バッテリーは最大 6時間です。（屋外での利用は、フル充電より最大 6時間となります。）
※ 屋外で利用しない時は、電源を OFF にすることをお勧めします。
※ 宿泊先などで利用する場合は、充電機に接続してご利用いただくことをお勧めします。

### ●表示の確認

※ 一定時間（約 1分間）Wi-Fi モデムの利用が無い場合、バッテリー消費を抑える為、表示が全て消灯しますが、
電源ボタンを押せば再度表示します。

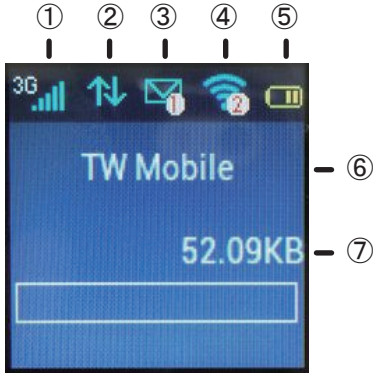


① 電波レベル
※ 電波が入っていないとインターネットに接続できません。

② インターネット接続中のマーク
※ インターネットに接続していないと利用できません。

③ SMS
※ 利用しません。

④ Wi-Fi 状態 ・ 接続台数
※ Wi-Fi に接続している台数を表示します。

⑤ バッテリー
※ 電池の状態を表示します。

⑥ 通信会社 / 通信状態
※ 接続している通信会社、または、通信状態を表示します。

⑦ 利用データ量
※ 利用したデータ量を表示します。

## ▼ 利用するにあたり必ず確認をしてください ▼

● インターネットを利用するには下記の全てが必要になります。
- ✔ インターネット接続中のマークが表示されている。
- ✔ Wi-Fi 接続が完了している。（スマホ・タブレット・パソコン等と Wi-Fi 接続がある状態）

● 利用が出来ない場合は Wi-Fi を再起動（電源OFF/ON）をしてください。

● Wi-Fi を再起動をしても利用が出来ない場合は【リセット】してください。

電源が ON の状態で リセット カバーを開けて、
（ボールペンの先など）細長いモノで、
SIM カードの隣の小さな【RESET】ボタンを 3秒以上押すと、
Restarting と表示され、自動で再起動します。

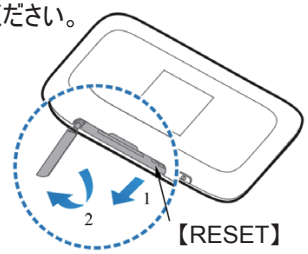

## iPhone / iPad / Android での接続方法

### ● iPhone / iPad

**1**

「設定」-「Wi-Fi」をタッチし、Wi-Fiをオンにします。

**2** 「ワイヤレスネットワークを選択」で、SSID（Wi-Fiの名前）をタッチします。

※「●●●●●●」の部分は製品毎に異なります。

**3** 本製品のPasswordを入力します。

① Password（裏面）を半角英数で入力します。

② 「JOIN」をタッチします。

**4** 2 でタッチした SSID（ネットワーク名）の左に、チェックマーク（レ）が表示されていることを確認します。 重要

**5** Safariを起動し、インターネットに接続できるか確認します。

※ スマートフォン本体のWi-FiをONにしてご利用ください。
※ データ利用量（送受信データの合計）はお客様自身の端末で管理ください。
※ データ利用量の管理には、My Data Manager（無料アプリ）の利用をお勧めします。
※ データ定額プランの場合を除き、データ利用量にご注意の上ご利用ください。
※ 利用国以外ではインターネットに接続はできません。

### ● Android

**1** メインメニューより「設定」をタッチします。

**2** 「無線とネットワーク」をタッチします。

**3** 「Wi-Fi設定」をタッチします。

**4** 「Wi-Fi」をオンにします。
※「Wi-Fi」がオンになっているときは、5 に進んでください。

**5** 「Wi-Fiネットワーク」にて、SSID（Wi-Fiの名前）をタッチします。

**6** 本製品のPasswordを入力します。
① Password（裏面）を半角英数で入力します。

②「接続」をタッチします。

**7** SSID（Wi-Fiの名前）の下の表示が、「接続」となっていることを確認します。 重要

**8** WEBブラウザを起動し、インターネットに接続できるか確認します。

**重要**
チェックマーク【 レ】が表示されない場合や、【 接続 】と表示されない場合、Password が間違っています。
一旦切断の上、再度選択をして、Password を正確に入力して接続してください。
Password は 半角英数、大文字小文字も正確に入力が必要です。

## Windows 7 / 8 / 10 / Mac での接続方法

### ● Windows 8

**1** パソコンの無線 LAN 機能を ON にする

**2** 画面の右上か右下にマウスポインタを合わせて、チャームを表示させる
タッチパネル操作の場合は、画面の右端からスワイプすることで、チャームを表示します。

**3** 「設定」→「利用可能」

**4** 本機の SSID （Wi-Fi モデムの名前） を選択→「接続」

**5** 本機の Password（裏面）を入力→「次へ」

無線 LAN 接続に成功すると、本体ディスプレイの無線 LAN 接続数が 1 つ増えます。

**6** 手順 3 を行い、接続状態の画面で本機の SSID が接続されていることを確認する 重要

### ● Windows 7

**1** パソコンの無線 LAN 機能を ON にする

**2** 「スタート」→「コントロールパネル」→「ネットワークとインターネット」→「ネットワークと共有センター」

**3** 「ネットワークに接続」

**4** 本機の SSID （Wi-Fi モデムの名前） を選択→「自動的に接続する」にチェックを付ける→「接続」 重要

**5** 本機の Password（裏面）を入力→「OK」

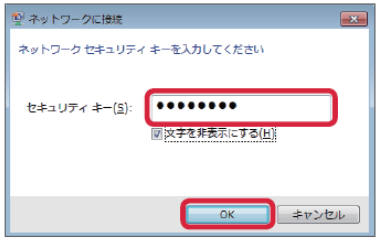


無線 LAN 接続に成功すると、本体ディスプレイの無線 LAN 接続数が 1 つ増えます。

**6** 手順 2 から 3 を行い、接続状態の画面で本機の SSID が接続されていることを確認する

### ● Windows 10 ※ クリックした後は上記と同様です。

### ● Mac

**1** アップルメニューから「システム環境設定 ...」→「ネットワーク」
**2** 「Wi-Fi」を選択→「Wi-Fi を入にする」
**3** 「ネットワーク名」のプルダウンリストから本機の SSID(502HWa-XXXXXX) を選択
**4** 本機のセキュリティーキーを入力→「このネットワークを記憶」にチェックを付ける→「接続」
**5** 「ネットワーク名」が本機の SSID に、「状況」が「接続済み」になっていることを確認する

Wi-Fiモデムの名前

・「使ったことのあるネットワークが見つかりません。」というメッセージが表示された場合は、「ネットワーク」画面内の「新しいネットワークに接続する前に確認」のチェックを外してください。